



**Les Actions de Développement dans le
domaine de la gestion de ressources
naturelles**

Un exemple:

**La gestion forestière
durable en Amazonie
Brésilienne**

Joo Zimmermann

Christian Castellanet

GRET



**Travail animé par le
Groupe de Travail « Forêt
Amazonienne »**

**GRET-WWF-
Club Entreprises ProForêt-
Amis de la Terre-
Amigos da Terra Brasil/
Programa Amazônia
Financement M.A.E.**

Les Objectifs du Groupe de Travail:

- Sensibiliser le public français autour de la question de la gestion forestière durable
- Identifier des domaines de coopération pour développer la gestion forestière durable et le commerce de bois certifié

Données sur l'Amazonie Brésilienne

- 4 millions de km² de forêt tropicale en Amazonie brésilienne
- Surface défrichée chaque année 20.000 km² (2.000.000 ha)
- **80% du bois est d'origine illégale** (Source: Secrétariat brésilien des Aspects Stratégiques -SAE, 1997)

Données sur l'Amazonie (Suite)

- Production annuelle : 28 millions de m³ (1998)
- Cette production représente 15% du PIB des Etats amazoniens
- 14% de la production sont exportés (Tendance à croître)

Déforestation autour des routes

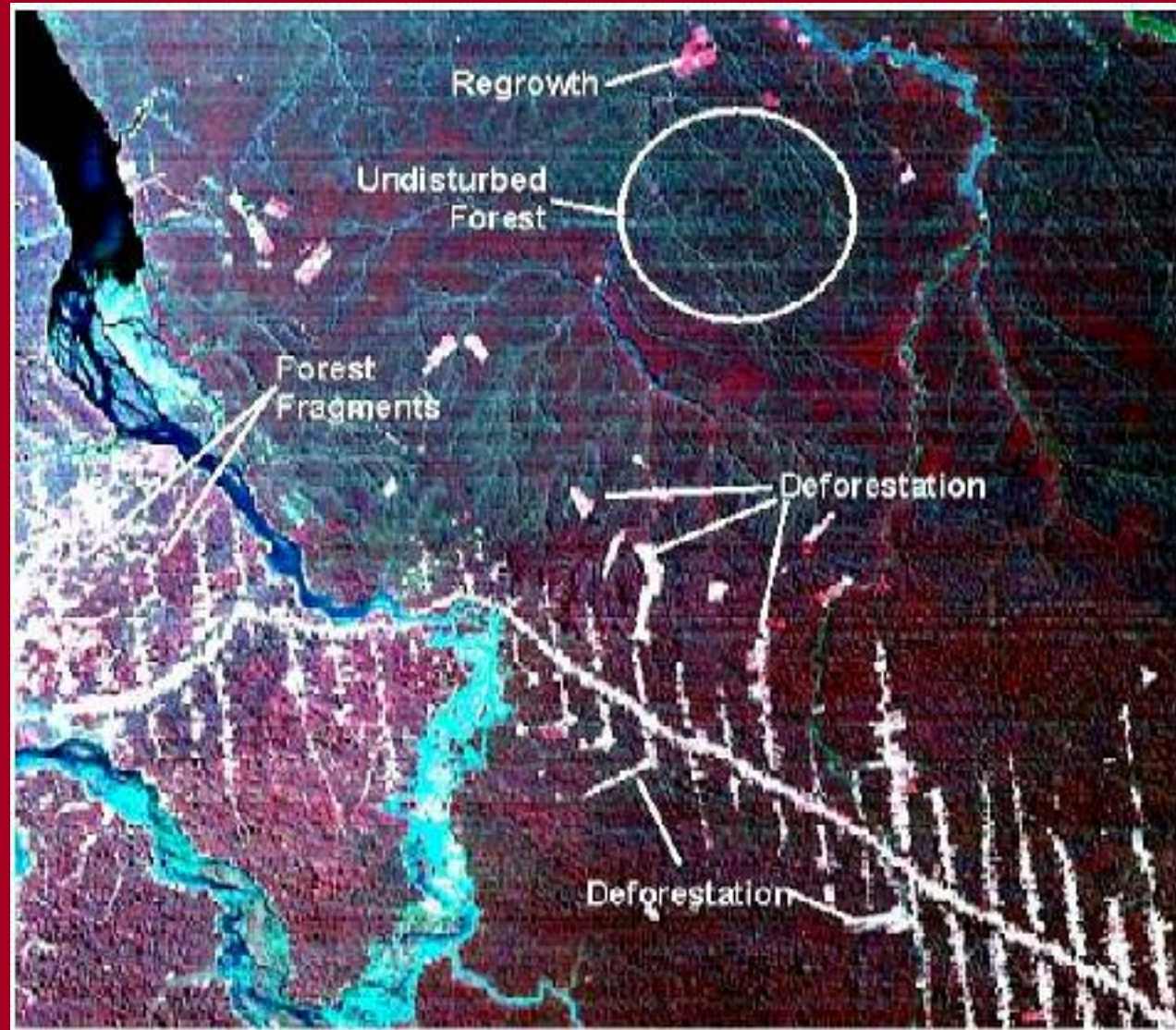

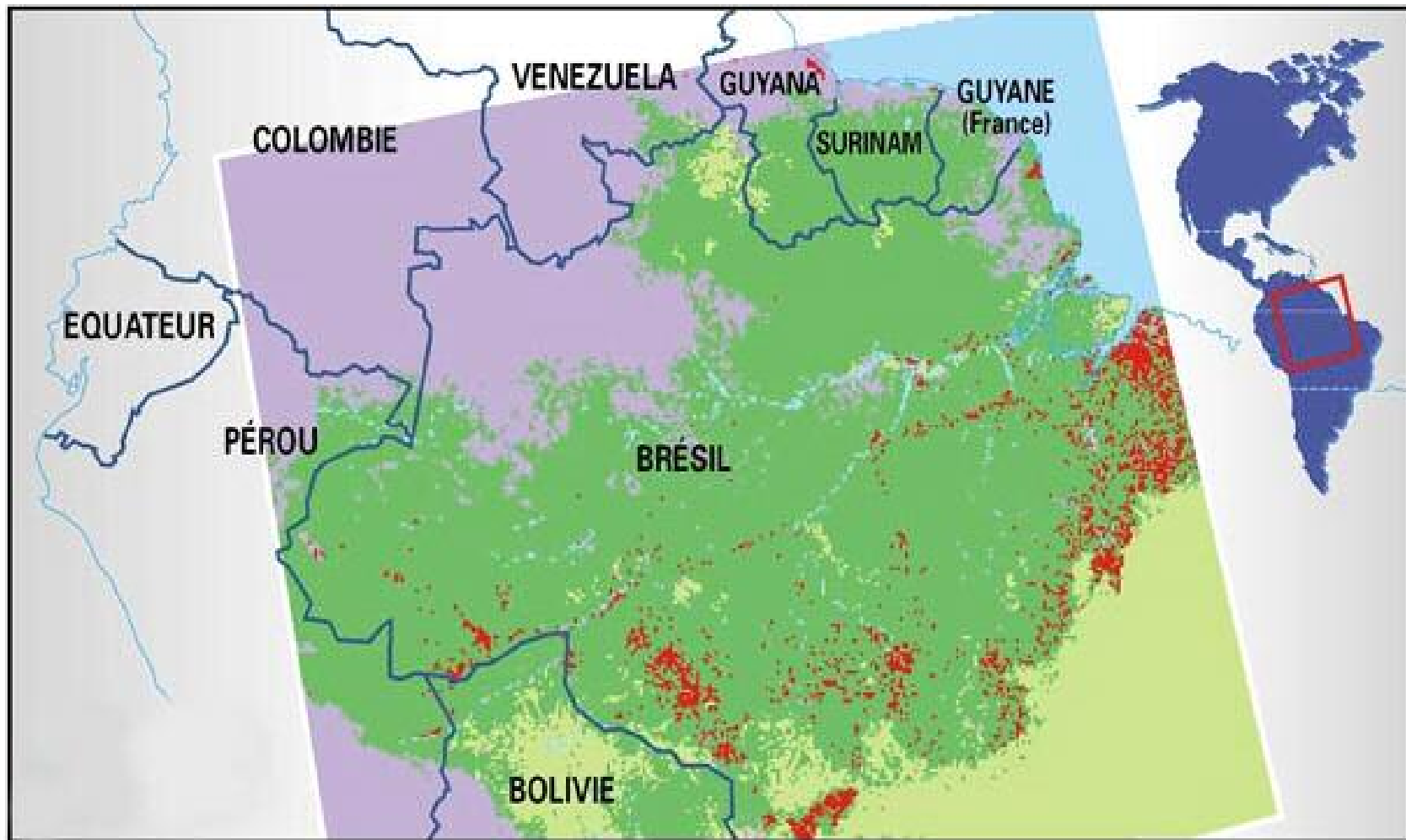

par Philippe Rekacewicz /Monde Diplomatique/Nov. 1996

Le Brésil est:

- **Le plus grand fournisseur de sciages de bois tropicaux de la France (110,9 mille m³ en 2000)**
- **Le deuxième de contreplaqués, avec un volume de 54 mille m³ en 2000.**

(source : Le commerce du Bois)

Les expériences de Gestion Forestière Durable en Amazonie

- **Principes de base: extraction (coupe) sélective;** moins de 30% de la biomasse
- **Rotation d'au moins 20 ans** entre deux coupes

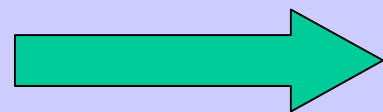

**Conservation de la forêt,
impact réduit sur la biodiversité**

Les expériences de Gestion Forestière Durable en Amazonie

- **Entreprises privées** avec la certification du « Forest Stewardship Council »
- Projets de Gestion Forestière **Communautaire**

Carte 4 : Les Etats du Brésil

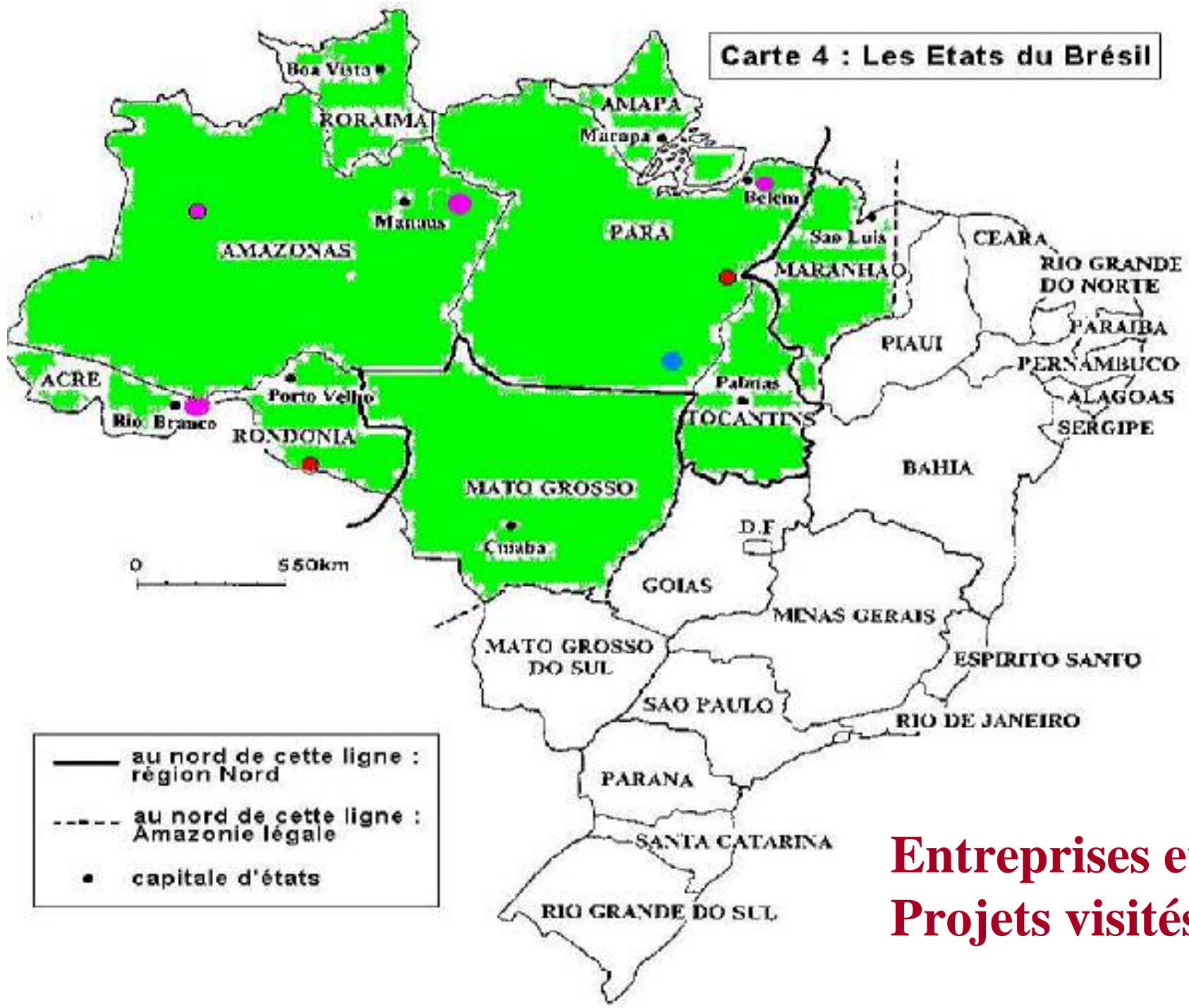

**Entreprises et
Projets visités**